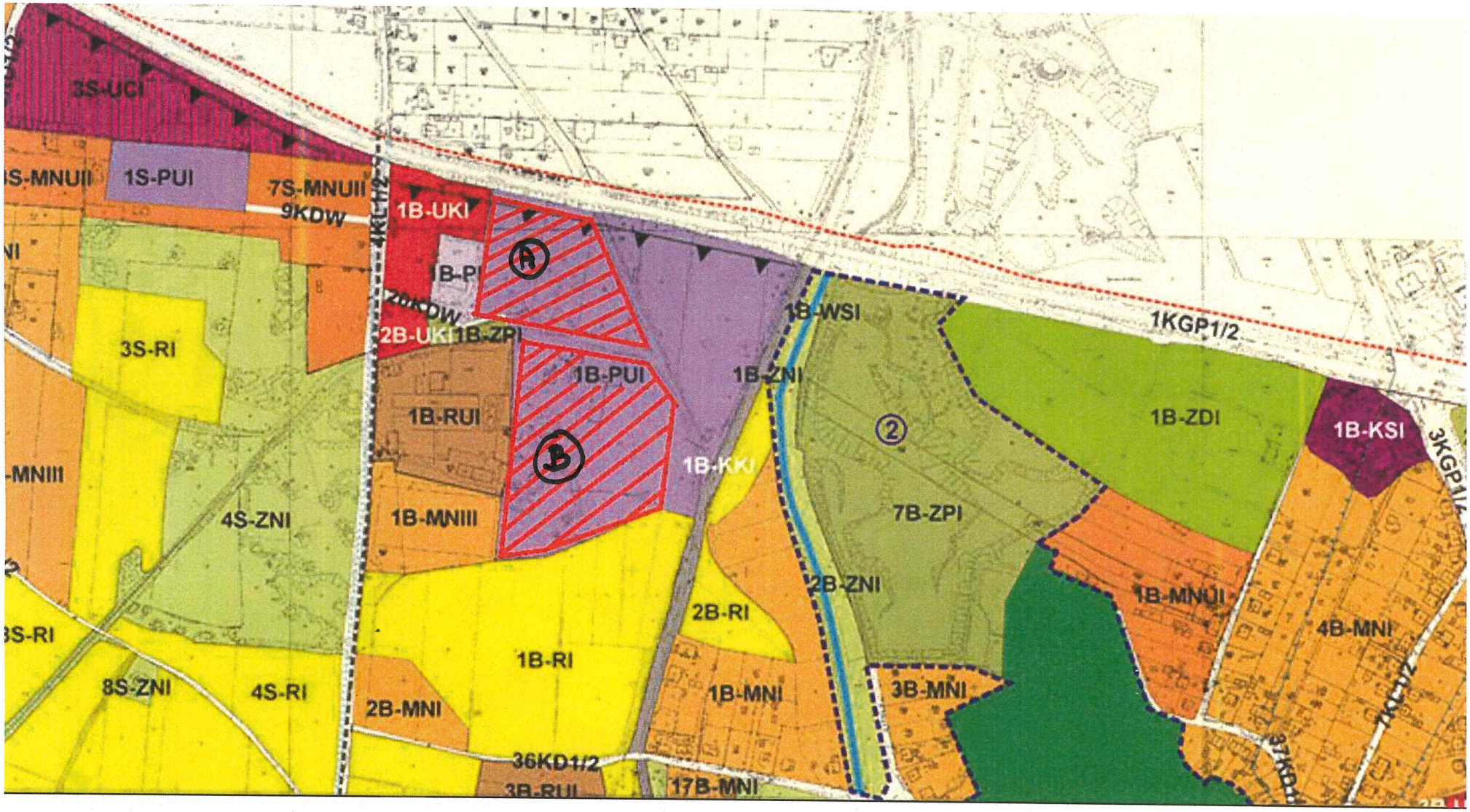
3S-UCI
1S-PUI
7S-MNUII
9KDW
1B-UKI
1B-PI
20KDW
2B-UKI
1B-ZPI
1B-PUI
1B-RUI
1B-MNIII
1B-KKI
1B-ZNI
1B-WSI
1KGP1/2
1B-ZDI
1B-KSI
3KGP1/2
7B-ZPI
2B-ZNI
2B-RI
1B-RI
1B-MNI
3B-MNI
1B-MNUI
4B-MNI
7KL1/2
37KD1/2
3S-RI
4S-ZNI
8S-ZNI
4S-RI
2B-MNI
36KD1/2
3B-RUI
17B-MNI
A
B
2

MIEJSCOWY PLAN ZAGOSPODAROWANIA PRZESTRZENNEGO DZIELNIC POŁUDNIOWYCH MIASTA TARNOWSKIE GÓRY - BOBROWNIKI ZACHÓD, REPTY ŚLĄSKIE, STARE TARNOWICE I OSIEDLE "PRZYJAŹŃ"

SKALA 1: 5000

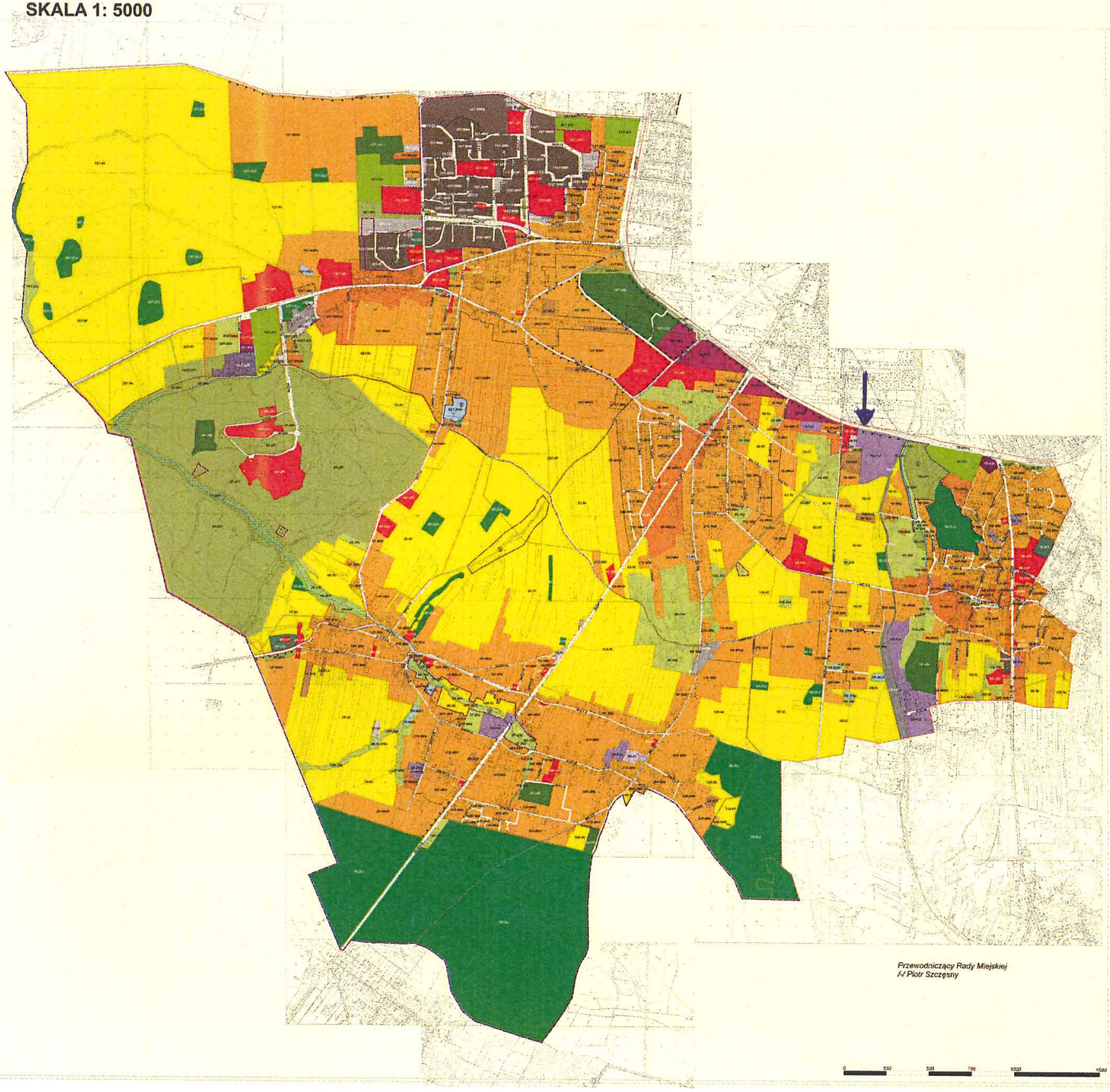

Przewodniczący Rady Miejskiej
/-/ Piotr Szczęsny

ZAŁĄCZNIK NR 1 DO UCHWAŁY NR XLVIII/551/2009
RADY MIEJSKIEJ W TARNOWSKICH GÓRACH Z DNIA 28 PAŹDZIERNIKA 2009R.
RYSUNEK PLANU

OZNACZENIA RYSUNKU PLANU:

- GRANICA OBSZARU OBJĘTEGO PLANEM
- LINIE ROZGRANICZAJĄCE TERENY O RÓŻNYM PRZEZNACZENIU, BĄDŹ RÓŻNYCH ZASADACH ZAGOSPODAROWANIA
- STREFA OCHRONNA ZESPOŁU PRZYRODNICZO - KRAJOBRAZOWEGO "PARK W REPTACH I DOLINA RZEKI DRAMY"
- NIEPRZEKRACZALNE LINIE ZABUDOWY
- GRANICA PRZESTRZENI PUBLICZNYCH O ZNACZENIU OGÓLNOMIEJSKIM
- GRANICA TERENÓW PRZEZNACZONYCH DO REWITALIZACJI
- GRANICA OBSZARÓW O WARTOŚCIACH PRZYRODNICZYCH:
  ① ŹRÓDŁO TRIASOWEJ WODY, ② OBSZAR PODGÓRNICZY "BOBROWNIKI", ③ WYWÓZ W REJONIE UL. BRZOZOWEJ, ④ DOLINA RZEKI DRAMY ⑤ STAW POWYROBISKOWY PRZY UL. REPECKIEJ
- GRANICA ZESPOŁU BUDYNKÓW MIESZKALNYCH W ZABUDOWIE SZEREGOWEJ O JEDNOLITYM CHARAKTERZE

SYMBOLE LITEROWE OZNACZAJĄCE DZIELNICE MIASTA TARNOWSKIE GÓRY

- ST... OZNACZENIE LITEROWE DZIELNICY STARE TARNOWICE
- R... OZNACZENIE LITEROWE DZIELNICY REPTY
- Ś... OZNACZENIE LITEROWE DZIELNICY ŚRODMIEŚCIE
- B... OZNACZENIE LITEROWE DZIELNICY BOBROWNIKI

TERENY ZABUDOWY MIESZKANIOWEJ WIELORODZINNEJ

- TERENY ZABUDOWY MIESZKANIOWEJ WIELORODZINNEJ

TERENY ZABUDOWY MIESZKANIOWEJ JEDNORODZINNEJ

- TERENY ZABUDOWY MIESZKANIOWEJ JEDNORODZINNEJ

TERENY ZABUDOWY MIESZKANIOWO - USŁUGOWEJ

- TERENY ZABUDOWY MIESZKANIOWO - USŁUGOWEJ

TERENY ZABUDOWY USŁUGOWEJ

- TERENY ZABUDOWY USŁUGOWEJ Z PODSTAWOWYM PRZEZNACZENIEM POD USŁUGI KOMERCYJNE
- TERENY ZABUDOWY USŁUGOWEJ Z PODSTAWOWYM PRZEZNACZENIEM POD OBIEKTY UŻYTECZNOŚCI PUBLICZNEJ
- TERENY ZABUDOWY USŁUGOWEJ Z PODSTAWOWYM PRZEZNACZENIEM POD USŁUGI ADMINISTRACJI ORAZ USŁUGI REMONTOWE
- TERENY ZABUDOWY USŁUGOWEJ Z PODSTAWOWYM PRZEZNACZENIEM POD WIELKOPOWIERZCHNIOWE OBIEKTY HANDLOWE
- TERENY SPORTU I REKREACJI

TERENY OBSŁUGI KOMUNIKACYJNEJ

- TERENY OBSŁUGI KOMUNIKACJI SAMOCHODOWEJ Z PODSTAWOWYM PRZEZNACZENIEM POD OBIEKTY I URZĄDZENIA KOMUNIKACJI SAMOCHODOWEJ - STACJE PALW, USŁUGI TECHNICZNE MOTORYZACJI, MYJNIE SAMOCHODOWE
- TERENY OBSŁUGI KOMUNIKACJI SAMOCHODOWEJ Z PODSTAWOWYM PRZEZNACZENIEM POD GARAŻE ZBIOROWE I PARKINGI

TERENY UŻYTKOWANE ROLNICZO

- TERENY ROLNICZE
- TERENY GOSPODARKI ROLNEJ, OGRODNICZEJ I HODOWLANEJ

TERENY ZABUDOWY PRODUKCYJNEJ I PRODUKCYJNO - USŁUGOWEJ

- TERENY OBIEKTÓW PRODUKCYJNYCH, SKŁADÓW I MAGAZYNÓW
- TERENY PRODUKCYJNO - USŁUGOWE

TERENY ZIELENI I WÓD

- TERENY LASÓW
- TERENY ZADRZEWIEŃ
- TERENY ZIELENI URZĄDZONEJ
- TERENY TRWAŁYCH UŻYTKÓW ZIELONYCH
- TERENY OGRODÓW DZIAŁKOWYCH
- TERENY CMENTARZY
- TERENY WÓD POWIERZCHNIOWYCH ŚRÓDLĄDOWYCH PŁYNĄCYCH
- TERENY WÓD POWIERZCHNIOWYCH ŚRÓDLĄDOWYCH STOJĄCYCH

TERENY OBIEKTÓW I URZĄDZEŃ INFRASTRUKTURY TECHNICZNEJ

- TERENY OBIEKTÓW I URZĄDZEŃ ELEKTROENERGETYCZNYCH
- TERENY OBIEKTÓW I URZĄDZEŃ GAZOWNICTWA
- TERENY OBIEKTÓW I URZĄDZEŃ WODOCIĄGOWYCH
- TERENY OBIEKTÓW I URZĄDZEŃ TELEKOMUNIKACYJNYCH
- TERENY OBIEKTÓW I URZĄDZEŃ CIEPŁOWNICZYCH
- TEREN OCZYSZCZALNI ŚCIEKÓW

TERENY CIĄGÓW KOMUNIKACYJNYCH

- TERENY ULIC PUBLICZNYCH KLASY GŁÓWNEJ RUCHU PRZYSPIESZONEGO
- TERENY ULIC PUBLICZNYCH KLASY GŁÓWNEJ
- TERENY ULIC PUBLICZNYCH KLASY ZBIORCZEJ
- TERENY ULIC PUBLICZNYCH KLASY LOKALNEJ
- TERENY ULIC PUBLICZNYCH KLASY DOJAZDOWEJ
- TERENY ULIC WEWNĘTRZNYCH
- TERENY KOLEJOWE

OZNACZENIA ELEMENTÓW INFORMACYJNYCH

- GRANICA ADMINISTRACYJNA MIASTA TARNOWSKIE GÓRY
- GRANICE JEDNOSTEK STRUKTURALNYCH
- GRANICA ZESPOŁU PRZYRODNICZO - KRAJOBRAZOWEGO PARK W REPTACH I DOLINA RZEKI DRAMY"
- GRANICA POMNIKA PRZYRODY ŻYWEJ "PARK KURIATY"
- GRANICA REZERWATU PRZYRODY "SEGIETY"
- GRANICA OTULINY REZERWATU PRZYRODY "SEGIETY"
- OZNACZENIE POMNIKÓW PRZYRODY ŻYWEJ OBEJMUJĄCYCH POJEDYNCZE GATUNKI DRZEW
- GRANICA OBSZARU OCHRONY SIEDLISK SIECI "NATURA 2000 PLH 240005 PODZIEMNA TARNOGÓRSKO - BYTOMSKIE "
- GRANICE STREF OCHRONNYCH OD CMENTARZY
- GRANICA LASÓW OCHRONNYCH
- OZNACZENIE UJĘĆ WÓD PODZIEMNYCH
- GRANICA STREF OCHRONY BEZPOŚREDNIEJ UJĘĆ WÓD PODZIEMNYCH
- OZNACZENIE OBSZARU WYSTĘPOWANIA GARBOWYCH OSTOPIENI
- OZNACZENIE TRAS ROWEROWYCH

0 250 500 750 1000 1500 2000 2500 3000 4000m